

申し込み後の提出物

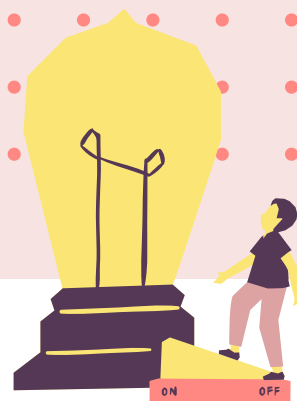

申し込みが終わったら、本番で踊る内容についての資料を提出してね♪全てセットにして事務局へ

12月28日まで

- ・②曲目リスト
- ・バックパス申請書

12月28日まで

- ・音源 (CD又はデータ)
 - ・写真 (パンフ掲載用)
- 写真のみメールで送る際にはLINE又は左下のメールアドレスに!

2025年1月末まで

コンペファクトシート
(コンペのみ)

送る前に確認のチェックを入れよう。

- ②曲目リスト
- ダンサー名簿
- 音源 (CD又はデータ)
- 写真 (データも可)
- ファクトシート



<送付先>

〒167-0035
東京都杉並区今川
4-19-6
クレスト今川105
上野フラフェスティバル
事務局

データで送る方は。。。

<送付先>

tokyokokusaihula
@gmail.com

書類を1つのファイル
に入れて受付番号を
記載して送って
ください!



書き方説明

ハラウ名: _____ 受付番号: _____

② 曲目リスト
曲目等の詳細とハラウ紹介を記入ください

1)以下に曲目の詳細をご記入ください。エキシで曲間をあげたい場合は曲と曲の間に線を引いて何分あけると記入ください。

コンペは数字を○で囲む	曲名 歌者名 (アーティスト名)	作 (訳) 詞者	作 (編) 曲者	時間
1	_____			分 秒
2	_____			分 秒
3	_____			分 秒
4	_____			分 秒
5	_____			分 秒

2)ドレスの色と人数を教えてください

	ドレス色	人数	<ハラウ紹介文>
1		
2		
3		
4		
5		

ここに踊る曲の内容を記入してね。上の1と下の1は同じ曲についての詳細です。コンペの曲には数字に丸印を付ける

当日司会者が読むハラウの紹介文
完結にわかりやすく

ハラウ名: _____ 受付番号: _____

バックパス利用者申込書
楽屋利用者の人数、コンペ参加者は名前を記載

コンペ参加者はお名前を記載ください (フリカナもお願いします)

コンペカテゴリー	
【 _____ 】	

小計	人

エキシビジョン・お手伝いの方の人数を記載ください。(人数のみ)

エキシビジョン ダンサー	人
お手伝いの方 (先生も含める)	人
小計	人
ハラウ合計	人

コンペ、エキシ両方の方へ全て記入

エキシの方はこちらを記入

コンペの方はこちらを記入



ハラウ名：

受付番号：



②② 曲目リスト

曲目等の詳細とハラウ紹介を記入ください

1)以下に曲目の詳細をご記入ください。エキシで曲間をあけたい場合は曲と曲の間に線を引いて何分あけると記入ください。

コンペは数字を○で囲む	曲名 歌唱者名 (アーティスト名)	作 (訳) 詞者	作 (編) 曲者	時間
1 ①	_____			分 秒
2 ②	_____			分 秒
3 ③	_____			分 秒
4 ④	_____			分 秒
5 ⑤	_____			分 秒

2)ドレスの色と人数を教えてください

<ハラウ紹介文>

	ドレス色	人数	
1 ①		
2 ②		
3 ③		
4 ④		
5 ⑤		

ハラウ名：

受付番号：

バックパス利用者申込書

楽屋利用者の人数、コンペ参加者は名前を記載

コンペ参加者はお名前を記載ください（フリカナもお願いします）

コンペカテゴリー 【 】	
	小計 人

エキシビジョン・お手伝いの方の人数を記載ください。（人数のみ）

エキシビジョン ダンサー	人
お手伝いの方（先生も含める）	人
小計	人
ハラウ合計	人

🌺 お得(得)なキャンペーン 🌺

10月末日までに提出物完了でチケット1枚GET!!

第2回東京国際フラ 申し込みの皆様へ

以下の内容を提出：

- ・②曲目リスト
- ・バックパス名簿
- ・音源、写真（パンフ掲載用）

期日：10月末日



振り込みも済ませよう

現状わかっている枚数をご連絡頂き振り込み完了！

再度事務局へ連絡

▶ uenohula@gmail.com



1枚贈呈

チケットが1枚プラスに！！

先生分として▶ 無料でGETしよう

コンペファクトシート は後でOK

ファクトシートは1月末までOK

コンペアシスト▶ オプション追加も可能

